

簡単! 塗るだけ

30秒  
で体感

Pintup  
Eye Serum

目の下  
たるみ<sup>※1</sup>  
用

※1 メイク効果によるカバー



After

メイク効果による  
仕上がりの例

Before

目もとの<sup>※2</sup>  
ハリ感ピン!

※2 うるおいによる効果

ピントアップ アイセラム

明色 brilliant colors

За 30 секунд!

Экстра-лифтинг для кожи вокруг глаз

Pintup Eye Serum

## ЭКСПРЕСС-ЛИФТИНГ за 30 секунд!

### Pintup Сыворотка для кожи вокруг глаз

Продукт специально разработан для женщин после 40, которые хотели бы уплотнить и подтянуть кожу вокруг глаз.

Сыворотка наносится подушечками пальцев.

Ингредиенты глубоко проникают в кожу вокруг глаз, подтягивают её и разглаживают мелкие морщинки.

Использовать только при наличии морщин и провисания

Ингредиенты очень быстро проникают в кожу

Повышается упругость и разглаживаются морщинки

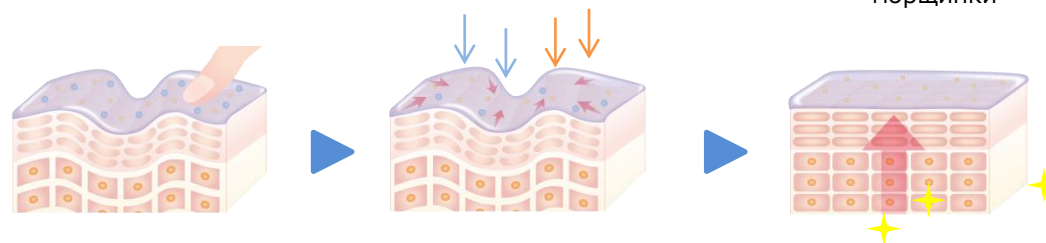

Создается удерживающая пленка на коже, которая остается в течение всего дня.

Весь день ваша кожа будет выглядеть упругой



## Натуральные Минералы

Регулирование плотности средства позволяет образованной эластичной пленке оставаться на коже более длительный период.

Эффект  
лифтинга

&

## Экспресс-лифтинг

Был разработан новый ингредиент на основе технологии пищевой пленки, необходимый для предотвращения старения кожи. Мгновенный эффект: подтягивает кожу, разглаживает морщины, скрывает провисание.

Превосходное сцепление и прочность

## Покрытие

Содержит ингредиенты, увеличивающие сцепление и прилегание к коже, и минералы для лифтинг - эффекта.

Плотно  
прилегает

&

## LIFTONIN-XPERT

Используется для улучшения упругости.



Мгновенный эффект  
×  
Плотное прилегание

Pintup  
Line Serum

口もと  
ほうれい線<sup>※1</sup>用

※1 メイク効果によるカバー

簡単! 塗るだけ  
30秒  
で体感



Мгновенный лифтинг за 30 секунд!

Pintup Line Serum





## Морщинки мгновенно исчезают! Красивая линия улыбки

Достижение эффекта за 30 секунд!

Просто нанеси средство на носогубные складки!  
Эссенция быстро впитается и решит проблему!

**БЫСТРО  
действующая  
ЭССЕНЦИЯ**

### Быстрая технология

Наносится на провисшую кожу

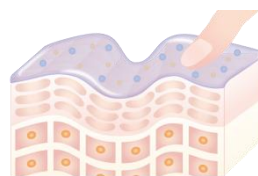

Эссенция начинает действовать

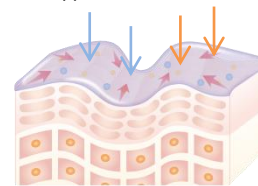

Как вуаль

Лифтинг эффект и никаких морщинок

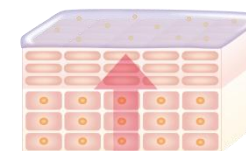

Эффект длится в течение всего дня – 8 часов!

**ДОЛГО  
действующая  
ЭССЕНЦИЯ**

## 3 ключевые функции

**【Формирование】**  
Сыворотка «пленка»

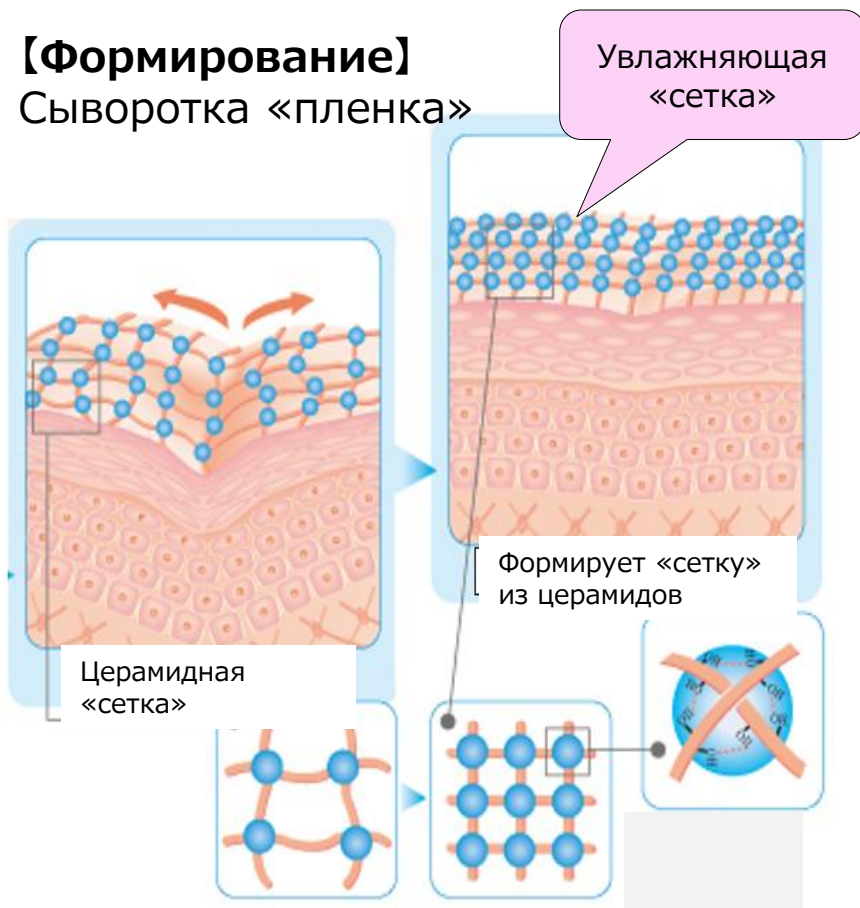

**Церамидоподобный структурный полимер:**  
Создает на коже увлажняющую «сетку»,  
разглаживает кожу.

**【Увеличение】** Упругость



**Экстракт семян белого люпина:**  
поддерживает выработку коллагена!

**Быстро- долго-  
действующая  
формула**

**【Объем】** Орнитин

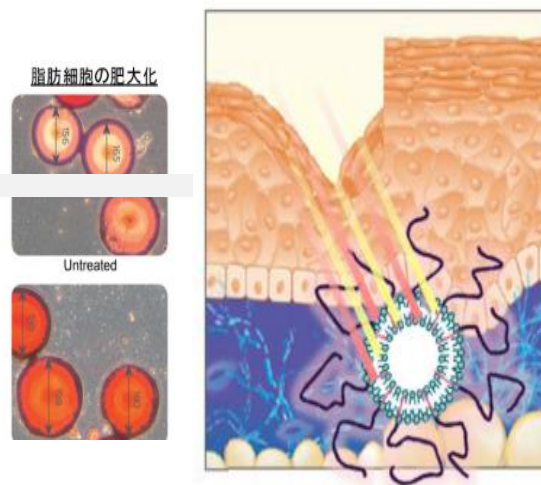

**Золотая  
награда**



Проникает глубоко в кожу и начинает на неё  
воздействовать.

После снятия макияжа / очищения кожи была нанесена сыворотка на область щеки.  
Сделаны фотографии до и после. Анализ складки.

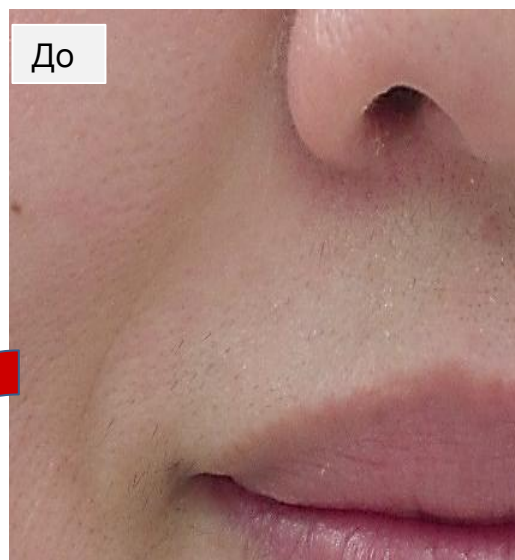

Фокус на складку

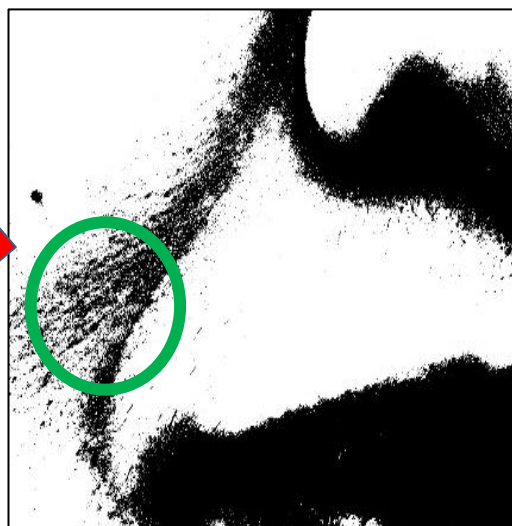

Складка стала ровнее!



На одну область вокруг рта был нанесено два средства:  
для носогубных складок и для области вокруг глаз.



## Pintup Line Serum



До



После



## Pintup Eye Serum

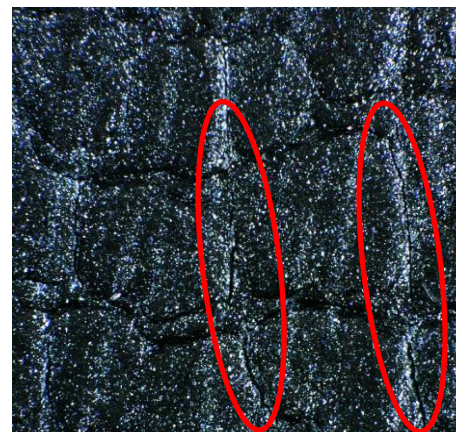
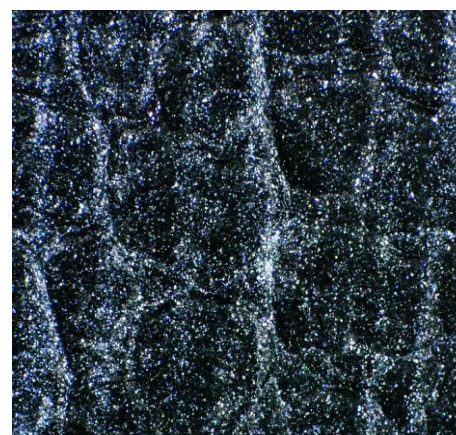

Потрескалось  
средство!

Не рекомендуется использовать средство для области вокруг глаз на носогубные складки, так как эта область более подвижна. Поэтому нужна другая текстура.



# Meishoku Pint Up Eye Serum

## Сыворотка для ухода за кожей вокруг глаз

### Экспресс - лифтинг! Мгновенный эффект!

Продукт специально разработан для женщин после 40, которые хотели бы уплотнить и подтянуть кожу вокруг глаз. Сыворотка предназначена для уменьшения мимических морщинок под глазами, вызванных сухостью кожи.

#### Преимущества продукта:

Эффект уже через 30 секунд! Подтягивает кожу, разглаживает морщины, уменьшает провисание.

Заметно более ровная кожа в области под глазами.

Создается удерживающая пленка на коже, которая остается в течение 8 часов.

Используется как основа под макияж.

Эффективность средства доказана исследованиями.

Активные компоненты в составе сыворотки глубоко проникают в кожу вокруг глаз, обеспечивают необходимым увлажнением, восстанавливают упругость и эластичность кожи области глаз:

**Витамин А (ретинола пальмитат)** активизирует процессы регенерации и обмена веществ в клетках кожи, устраняя причину потери кожей упругости и эластичности.

**Коллаген и гиалуроновая кислота** поддерживают оптимальный уровень влаги в клетках кожи, повышая упругость и эластичность.

**Пуллулан** разглаживает морщины.

Экстракт красных водорослей **porphyridium cruentum** обладает мощнейшим омолаживающим, противовоспалительным, защитным и увлажняющим действием.

**Токоферол** уменьшает глубину морщин, стимулирует синтез коллагена, предотвращает пигментацию, замедляет проявление дряблости кожи; придает гладкость, тонизирует; предохраняет кожу от вредного воздействия окружающей среды; ускоряет регенерацию тканей; помогает укрепить стенки капилляров, уменьшает выраженность синяков под глазами.

**Лифтонин** благотворно влияет на общее состояние кожи: улучшает текстуру кожи, делает ее упругой, обеспечивает более ровный цвет лица.

Не содержит искусственных красителей, парфюмерных отдушек, имеет слабую кислотность.

**Способ применения:** перед нанесением макияжа возьмите небольшое количество средства и распределите похлопывающими движениями по поверхности кожи под глазами. Продукт начнет действовать через 30 секунд, но до полного высыхания необходимо около 2-х минут.

Наносите макияж мягкими движениями, избегая трения.

\* При чрезмерном использовании возможно появление морщинок, неровностей на коже.

\* Подождите, пока средство полностью впитается, и нанесите свой обычный макияж.

**Состав:** вода, пропандиол, бентонит, DPG, глицерин, пентиленгликоль, этилгексиллицерин, слюда, кремний, полисорбат 30, диоксид титана, ксантановая камедь, PPG-12/SMDI сополимер, карбомер, CI 77491, лимонная кислота, гидроксипропил метилцеллюлоза, ретинола пальмитат, кукурузное масло, пуллулан, экстракт красных водорослей, BG, натрия гиалуронат кроссполимер, токоферол, феноксиэтанол, растворимый коллаген



**Экспресс - лифтинг! Мгновенный эффект!**

Продукт специально разработан для применения в области вокруг носогубных складок. Концентрированная сыворотка предназначена для уменьшения мимических морщин в области вокруг рта.

**Преимущества продукта:**

Эффект уже через 30 секунд!

**Церамидоподобный структурный полимер** создает на коже увлажняющую «сетку», которая разглаживает кожу. Эффект длится 8 часов. Заметно более ровная кожа в области носогубных складок. Мгновенно маскирует мимические морщины и делает кожу упругой. Рекомендуется в качестве основы под макияж.

**Активные компоненты** в составе сыворотки обеспечивают необходимым увлажнением, восстанавливают упругость и эластичность кожи в области носогубных складок. Благодаря этим компонентам достигается эффект еще более мягкой и приятной на ощупь кожи: **Витамин А (ретинола пальмитат)** активизирует процессы регенерации и обмена веществ в клетках кожи, устраняя причину потери кожей упругости и эластичности.

**Коллаген и гиалуроновая кислота** поддерживают оптимальный уровень влаги в клетках кожи, повышая упругость и эластичность.

**Пуллулан** разглаживает морщины.

Экстракт красных водорослей **porphyridium cruentum** обладает мощнейшим омолаживающим, противовоспалительным, защитным и увлажняющим действием.

**Токоферол** уменьшает глубину морщин, стимулирует синтез коллагена, предотвращает пигментацию, замедляет проявление дряблости кожи; придает гладкость, тонизирует; предохраняет кожу от вредного воздействия окружающей среды; ускоряет регенерацию тканей; помогает укрепить стенки капилляров, уменьшает выраженность синяков под глазами.

**Экстракт красных водорослей Bulbine Frutescens** – ускоряет процесс восстановления и обновления соединительной ткани кожи уже после первого нанесения. Активизирует синтез проколлагена, создавая новый качественный коллаген, улучшает свойства кожного барьера и метаболизм клеток.

**Экстракт люпина** стимулирует выработку коллагена, повышает активность клеток, проникая в их базальный слой, утолщает роговой слой и эпидермис. Восстанавливает барьерную функцию рогового слоя кожи, уменьшает потерю влаги через кожу.

**Лифтонин** благотворно влияет на общее состояние кожи: улучшает текстуру кожи, делает ее упругой, обеспечивает более ровный цвет лица.

**Орнитин** проникает глубоко в кожу, стимулирует заполнение клеток и увеличивает объем жировой ткани, выравнивая и разглаживая морщины.

Не содержит искусственных красителей, парфюмерных отдушек, имеет слабую кислотность.

**Способ применения:** нанесите необходимое количество средства на проблемные зоны вокруг области рта.

**Продукт начинает действовать через 30 секунд.**

\* Подождите, пока средство полностью впитается и нанесите свой обычный макияж.

Рекомендуется применять утром (перед нанесением макияжа как основу под макияж)

**Состав:** вода, DPG, глицерин, BG, гидроксипропил метилцеллюлоза, пуллулан, пентиленгликоль, диметил акриламид / гидроксипропил акрилат / метоксиэтил акрилат кроссполимер, этилгексилглицерин, PEG-60 гидрогенизированное касторовое масло, этанол, карбомер, слюда, диоксид титана, сок листьев бульбины кусарниковой, натрия гидроксид, экстракт красных водорослей porphyridium cruentum, акрилат / C10-30 алкил акрилат кроссполимер, глицериламидоэтил метакрилат / стеарил метакрилат сополимер, EDTA-2Na, лимонная кислота, сорбат калия, натрия бензоат, CI 77491, протеин плаценты, масло подсолнечника, слюда, пропаниол, орнитин, бентонит, фосфолипиды, ретинола пальмитат, экстракт люпина белого, кукурузное масло, гликолипиды, феноксиэтанол, натрия анисат, натрия левулинат, растворимый коллаген, натрия гиалуронат кроссполимер, токоферол.



292019

Объем: 18 г